

Schwimmbad

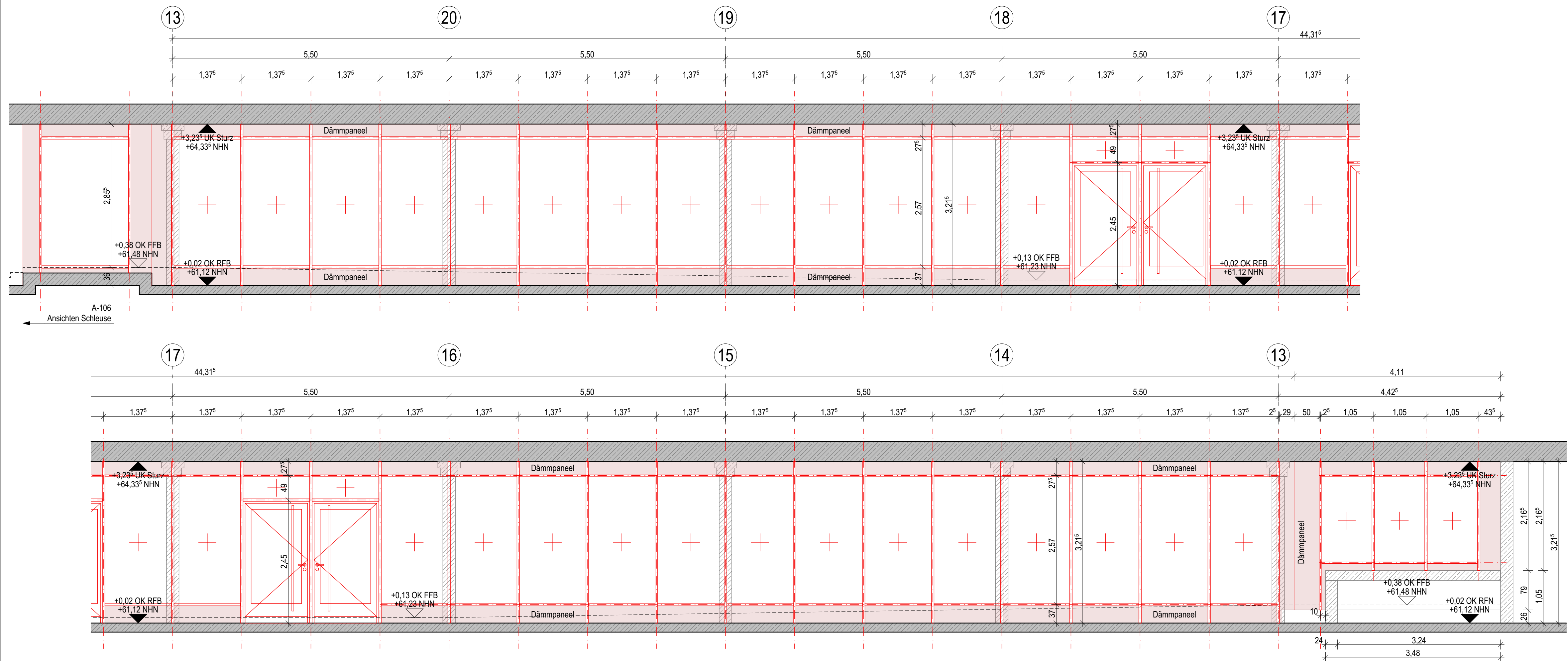

Innenhof

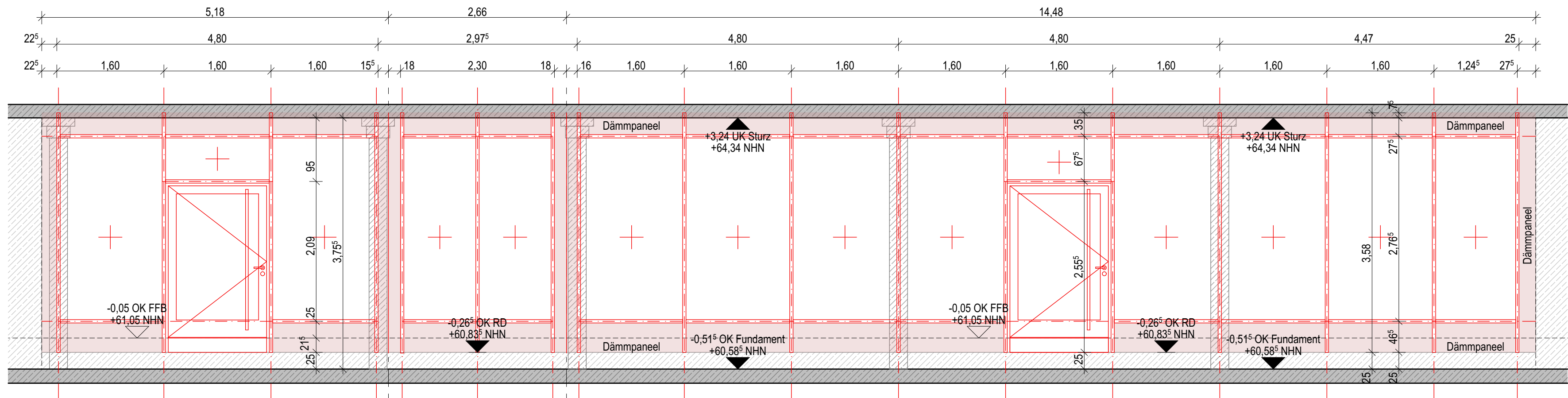

Ruheraum

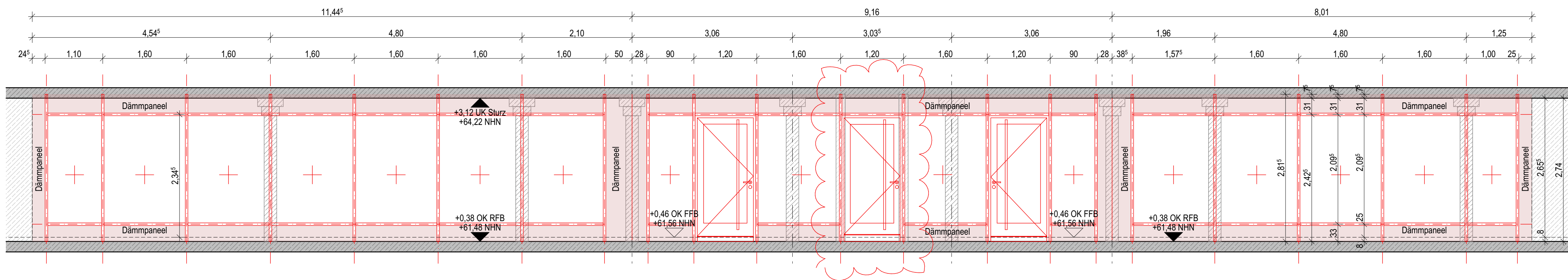

**LEGENDE:**

	Mauerwerk
	Stahlbeton
	Betonfertigteil
	Estrich
	Dämmung weich
	Dämmung hart
	Dämmung Perimeter
	Gipskarton

**HÖHENKOTEN:**

	OKFB	Höhenkote Fertigfußboden
	OKRB	Höhenkote Rohfußboden

**BRANDSCHUTZ:**

	BW	Brandwand
	fb	Feuerbeständige Brüstung
	fh	Feuerbeständige Haustüre
	fh	Feuerbeständige Haustüre
	not. Treppenraum	not. Treppenraum
	1. RW	1. Rettungsweg
	2. RW	2. Rettungsweg

	GK-Platte, imprägniert
	GK-Platte, Feuerschutz
	Zementgebundene Platte

OK	Oberkante
UK	Unterkante
VK	Vorderkante
BRH	Brüstungshöhe
FB	Fußboden
RD	Rohdecke
UZ	Unterzug
LH	Lichte Höhe
LB	Lichte Breite
DF	Dehnfuge
DAF	Dachfenster
BE	Bodeneinlauf
DE	Dacheinlauf
RR	Regenfallrohr
WDVS	Wärmedämmverbundsystem
VHF	Vorhangfassade
AHD	Abhangdecke
BeBW	Bauart einer Brandwand
T30	Feuerhemmende Tür
T90	Feuerbeständige Tür
RS	Rauchschutztür
D	Dichtschließend
S	Selbstschließend
FS	Flachschwelle
AZH	Außenzaphahn

**TECHNIK:**

HK	Heizkörper
ZU	Zuluft
AB	Abluft
ALV	Abluftventilator
RA	Rauchabzug
RWA	Rauch-Wärme-Abzugsanlage
BM	Brandmelder
WH	Wandhydrant

Sämtliche Maße sind vom Unternehmer eigenverantwortlich am Bau zu prüfen.  
Alle Werkpläne sind nur in Verbindung mit den gültigen Schal- und Bewehrungsplänen des Tragwerksplaners, sowie den Durchbruchsplänen der Fachingenieure gültig und/oder den ergänzenden Angaben. Dehnungsfugen sind nach Angabe Tragwerksplaners auszuführen.

Alle Höhenangaben von Brüstungen, Stürzen, Türhöhen beziehen sich auf FFB-Höhe.  
Im Bestand ist mit bestehendem Putz zu verstehen.  
Der Ausführende ist verpflichtet, den AG auf etwaige Unstimmigkeiten der Ausführungsunterlagen hinzuweisen (VOB/B § 3.3).

VORABZUG

**ÄNDERUNGEN:**

INDEX	DATUM	ÄNDERUNGEN	BEARB.

PROJEKTSTATUS:

**Ausführungsplanung**

PLANNAME:

**Abwicklung PR-Fassaden**

PLANNUMMER:

**A-106 (VA)**

BAUVORHABEN:

**2023\_03 - Römer-Thermen Bad Breisig**  
Albert-Mertes-Str. 11  
53498 Bad Breisig

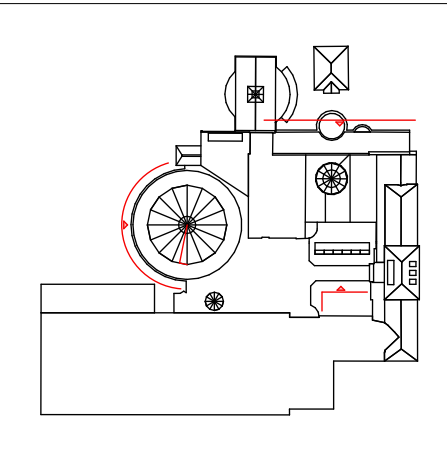

Gebäudeklasse 3

± 0,00 = 61,10 = OK FFB EG

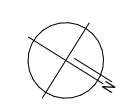

AUFTRAGGEBER:

**Fr. Zimmermann**  
Albert-Mertes-Str. 11  
53498 Bad Breisig  
Tel:  
Fax:

ARCHITEKT:

**MPLUS ARCHITEKTEN**  
Wallerheimer Weg 17  
56070 Koblenz  
Tel: 0261 450 985 20  
Fax: 0261 450 985 90



info@mplus-architekten.de  
www.mplus-architekten.de

MASSTAB: 1:50

PLANERSTELLER: AG

DATUM: 18.11.2025

PUBLIZIERT: 07.04.2026

BLATTGRÖSSE: 0,841 x 0,594

PFAD: Z:\2023\_03\_GS Römerthermen\4 CAD\415 Ausführungsplanung\202120\_2023\_03\_AC29.pln